LOT 02

LOT 03

Commune de ROMAINVILLE

Commune de

R+4

SC 01C

SC 02-03

ERP Cinema Le Trianon

COUPE S2-3-C01

COUPE S2-3-C02

Rue Etienne Dolet

Avenue Pierre Kerautret

Villa de Brazza

Rue Anatole France

Rue Veuve Aublet

T2_3u

T2_3u LC_2u

Vitesse 30Km/h

LC_2u T2_3u

PLACE CARNOT

Place Carnot

Rue Carnot

R+3

R+4

R+5

Bus 378

Avenue de Verdun

318

Rue de la Republique

Ligne de marquage supprimée (coquille dans le plan en cours de correction)

PLAN DE SITUATION

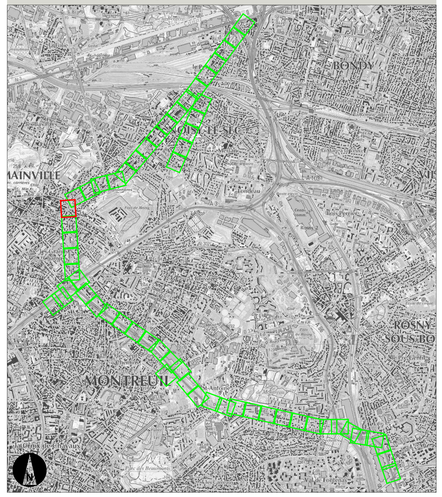

LISTE DES X-REF UTILISEES

Xref 153-T1-MOE-ALL-CACHE-DOE-B
Xref XREF-PATP-REB-STCRI-remplie
Xref 153-T1-MOE-ALL-B-SECTEURS
Xref 153-T1-MOE-ALL-B-SECTEURS_B
Xref T1E-IUS-PNI-P62-6210-ACT-SE-SECTEURS-PETIT_C
Xref XREF-entrée aiguillage
Xref XREF-Projet Sncft-TLN-Nettoyé
Xref XREF-Projet Sncft-TLN-Nettoyé-Nettoyé
Xref XREF-Projet-EXPRO
Xref XREF-Projet-Surgeon-Nettoyé
Xref XREF-Projet-Surgeon
Xref T1E-IUS-PNI-P62-6210-ACT-SE-GRI-DAB-000000-B(CCLARKAE)
Xref T1E-IUS-PNI-P62-6210-ACT-SE-GRI-DAB-000000-B(CCLARKAE)
Xref 153-T1-MOE-ALL-NON-RUE-C-IM-COMMUNES
Xref T1E-IUS-PNI-P62-6210-ACT-SE-GRI-DAB-000000-C
Xref GRAND_TRAM pour cadastre-light
Xref T1E-IUS-PNI-P62-6210-ACT-SE-GRATA-DAB-000000-C(TRACE)
Xref T1E-IUS-PNI-P62-6210-ACT-SE-GRATA-DAB-000000-C(VOIE)
Xref T1E-IUS-PNI-P62-6210-ACT-SE-GRATA-DAB-000000-C(VOIE1)
Xref T1E-IUS-PNI-P62-6210-ACT-SE-GRATA-DAB-000000-C(ACM)
Xref T1E-IUS-PNI-P62-6210-ACT-SE-GRATA-DAB-000000-C(VOIE2)
Xref T1E-IUS-PNI-P62-6210-ACT-SE-GRATA-DAB-000000-C(VOIE3)
Xref T1E-IUS-PNI-P62-6210-ACT-SE-GRATA-DAB-000000-C(ACM)
Xref T1E-IUS-PNI-P62-6210-ACT-SE-GRATA-DAB-000000-C(VOIE4)
Xref T1E-IUS-PNI-P62-6210-ACT-SE-GRATA-DAB-000000-C(VOIE5)
Xref T1E-IUS-PNI-P62-6210-ACT-SE-GRATA-DAB-000000-C(ACM)
Xref T1E-IUS-PNI-P62-6210-ACT-SE-GRATA-DAB-000000-C(VOIE6)
Xref T1E-IUS-PNI-P62-6210-ACT-SE-GRATA-DAB-000000-C(VOIE7)
Xref T1E-IUS-PNI-P62-6210-ACT-SE-GRATA-DAB-000000-C(ACM)
Xref T1E-IUS-PNI-P62-6210-ACT-SE-GRATA-DAB-000000-C(VOIE8)
Xref T1E-IUS-PNI-P62-6210-ACT-SE-GRATA-DAB-000000-C(TRACE)
Xref T1E-IUS-PNI-P62-6210-ACT-SE-GRATA-DAB-000000-C(VOIE9)
Xref T1E-IUS-PNI-P62-6210-ACT-SE-GRATA-DAB-000000-C(ACM)
Xref T1E-IUS-PNI-P62-6210-ACT-SE-GRATA-DAB-000000-C(VOIE10)
Xref T1E-IUS-PNI-P62-6210-ACT-SE-GRATA-DAB-000000-C(TRACE)
Xref T1E-IUS-PNI-P62-6210-ACT-SE-GRATA-DAB-000000-C(VOIE11)
Xref T1E-IUS-PNI-P62-6210-ACT-SE-GRATA-DAB-000000-C(ACM)
Xref T1E-IUS-PNI-P62-6210-ACT-SE-GRATA-DAB-000000-C(VOIE12)
Xref T1E-IUS-PNI-P62-6210-ACT-SE-GRATA-DAB-000000-C(TRACE)
Xref T1E-IUS-PNI-P62-6210-ACT-SE-GRATA-DAB-000000-C(VOIE13)
Xref T1E-IUS-PNI-P62-6210-ACT-SE-GRATA-DAB-000000-C(ACM)
Xref T1E-IUS-PNI-P62-6210-ACT-SE-GRATA-DAB-000000-C(VOIE14)
Xref T1E-IUS-PNI-P62-6210-ACT-SE-GRATA-DAB-000000-C(VOIE15)
Xref T1E-IUS-PNI-P62-6210-ACT-SE-GRATA-DAB-000000-C(ACM)
Xref T1E-IUS-PNI-P62-6210-ACT-SE-GRATA-DAB-000000-C(VOIE16)
Xref T1E-IUS-PNI-P62-6210-ACT-SE-GRATA-DAB-000000-C(TRACE)
Xref T1E-IUS-PNI-P62-6210-ACT-SE-GRATA-DAB-000000-C(VOIE17)
Xref T1E-IUS-PNI-P62-6210-ACT-SE-GRATA-DAB-000000-C(ACM)
Xref T1E-IUS-PNI-P62-6210-ACT-SE-GRATA-DAB-000000-C(VOIE18)
Xref T1E-IUS-PNI-P62-6210-ACT-SE-GRATA-DAB-000000-C(ACM)
Xref T1E-IUS-PNI-P62-6210-ACT-SE-GRATA-DAB-000000-C(VOIE19)
Xref T1E-IUS-PNI-P62-6210-ACT-SE-GRATA-DAB-000000-C(ACM)
Xref T1E-IUS-PNI-P62-6210-ACT-SE-GRATA-DAB-000000-C(VOIE20)
Xref T1E-IUS-PNI-P62-6210-ACT-SE-GRATA-DAB-000000-C(ACM)
Xref T1E-IUS-PNI-P62-6210-ACT-SE-GRATA-DAB-000000-C(VOIE21)
Xref T1E-IUS-PNI-P62-6210-ACT-SE-GRATA-DAB-000000-C(ACM)
Xref T1E-IUS-PNI-P62-6210-ACT-SE-GRATA-DAB-000000-C(VOIE22)
Xref T1E-IUS-PNI-P62-6210-ACT-SE-GRATA-DAB-000000-C(ACM)
Xref T1E-IUS-PNI-P62-6213-ACT-SE-GRATA-DAB-000000-C(VOIE23)
Xref T1E-IUS-PNI-P62-6213-ACT-SE-GRATA-DAB-000000-C(ACM)
Xref T1E-IUS-PNI-P62-6213-ACT-PI-A0000-DAB-000000-C(PERIMETRE ABS)
Xref T1E-IUS-PNI-P62-6213-ACT-PI-A0000-DAB-101-B1-ASPECTS-LES AS
Xref XREF-PATP-STATION-LT1-remplie
Xref T1E-IUS-PNI-P62-6210-ACT-SE-GRI-DAB-000000-C - Revetement francais fonctionnal
Xref T1E-IUS-PNI-P62-6210-ACT-SE-GRI-DAB-000000-B - Revetement francais fonctionnal
Xref T1E-IUS-PNI-P62-6210-ACT-SE-GRI-DAB-000000-B
Xref T1E-IUS-PNI-P62-6210-PRO-DAB-0-FAIO1-SEQ-1A-SE-B_Extrait
Xref T1E-IUS-PNI-P62-6210-ACT-SE-GRI-DAB-000000-B_Extrait
Xref T1E-IUS-PNI-P62-6210-ACT-SE-GRI-DAB-000000-B(BV)
Xref T1E_000842_S-T1E-LUN-PNI-P61-6130-PRO-SEQ0011-PHS-0155_B_modif DA
Xref T1E_000841_S-T1E-LUN-PNI-P61-6140-PRO-SEQ0011-PHS-0155_B_modif DA
Xref T1E_000841_S-T1E-LUN-PNI-P61-6140-PRO-SEQ0000-PHS-0155_B_modif DA
Xref T1E_000842_S-T1E-LUN-PNI-P61-6140-PRO-SEQ0000-PHS-0155_B_modif DA
Xref T1E-GMM-PNI-P61-6130-PRO-GMM1000-PHS-0155_B_modif DA
Xref T1E-GMM-PNI-P61-6140-PRO-GMM1000-PHS-0155_B_modif DA
Xref T1E-IUS-PNI-P62-6210-ACT-PI-A0000-ART-000000-D (SLT)

SUIVI DES MODIFICATIONS

INDICE	DATE	MODIFICATIONS	AUTEUR	VERIF.	APPROB.
A	13/11/2020	Mise à jour	VCT	GFI	JGN
B	-	-	-	-	-
C	-	-	-	-	-
D	-	-	-	-	-
E	-	-	-	-	-
F	-	-	-	-	-
G	-	-	-	-	-
H	-	-	-	-	-
I	-	-	-	-	-
J	-	-	-	-	-
K	-	-	-	-	-

NOTA:
- Plan en système de référence géodésique RG93 / CC49

ECHELLE : 1/200ème
0 2 4 6 8 10 20 m
1 cm = 2 m sur papier

Prolongement de la ligne de Tramway T1

Noisy-le-Sec - Romainville - Montreuil- Rosny - Fontenay-sous-Bois

MAITRISE D'OUVRAGE

DEPARTEMENT DE LA SEINE-SAINT-DENIS
CONSEIL GENERAL 93

GROUPEMENT DE MAITRISE D'ŒUVRE

COORDINATION TECHNIQUE (MANDATAIRE)	ARTELIA, Ville & Transport
ARCHITECTE	DEVILLERS et ASSOCIES SARL
BET VOIRIE-RESEAUX DIVERS	BERIM
INGENIERIE VEGETALE	TECHNI CITE
CONCEPTION LUMIERE	ON, Agence de Conception Lumière

TITRE

1.2.1 - PLAN D'ENSEMBLE D'AMENAGEMENT URBAIN

1.2.1.23 - Encartage 23

LOCALISATION — SECTEUR 2-3

Romainville
Place Carnot

ENCARTAGE
PL02330

PHASE ACT

DATE 13/11/2020 | FORMAT A0 | ECHELLE 1/200e

IDENTIFIANT DU DOCUMENT

Projet	Périmètre MOA	Type doc.	Discipline	Code Doc.	Phase	Localisation	Emetteur	N° Ordre	Indice
T1E	IU93	PNI	P62	6210	ACT	PL02330	DAB	012123	C

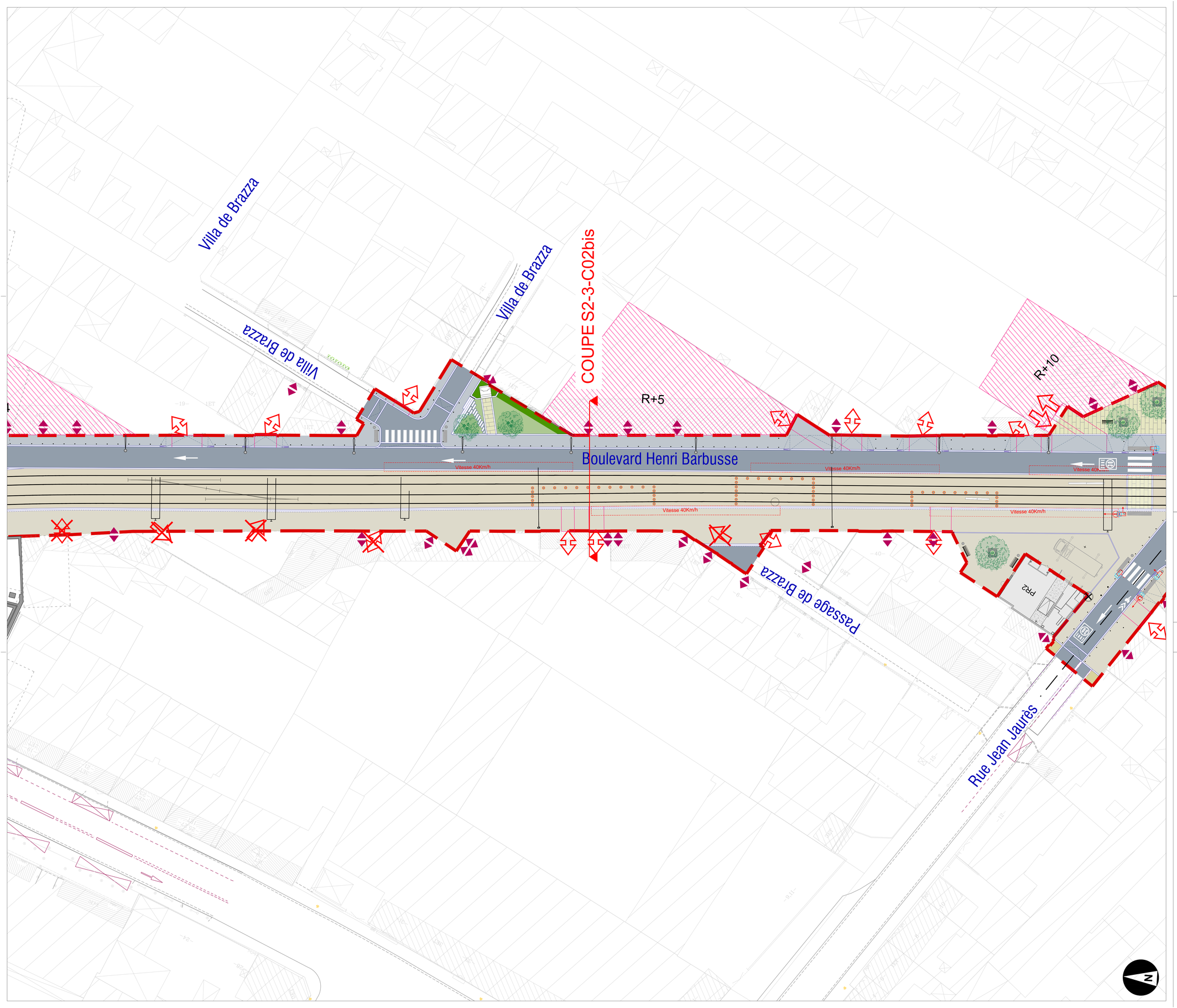

PLAN DE SITUATION

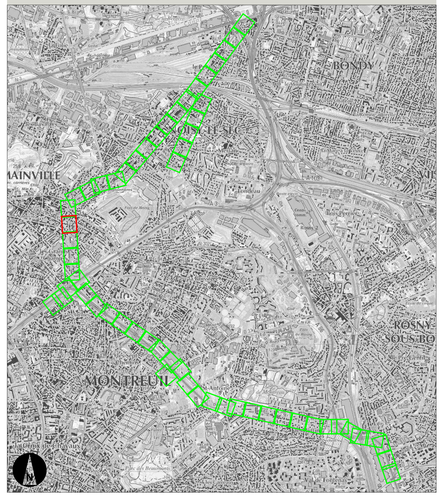

LISTE DES X-REF UTILISEES

Xref 150-T1-MOE-ALL-CACHE-IDOS.dc
Xref XREF-PATP-REFLECTION-remplie
Xref 150-T1-MOE-ALL-LA-SECTEURS.dc
Xref 150-T1-MOE-ALL-LA-SECTEURS_B
Xref T1E-IUS-PNI-P62-ACT-SE-GEN-DAB-000000-COUPE PETIT_C
Xref XREF-entrée aiguillage
Xref XREF-Projet Sce6-TLN-Nettoyé
Xref XREF-Projet Sce6-Terminus-Nettoyé
Xref XREF-Projet-EXPVD
Xref XREF-Projet-Sorgien-Nettoyé
Xref XREF-STATION-L11
Xref T1E-IUS-PNI-P62-ECO-ACT-SE-GEN-DAB-000000-BIOCLIMPAGE1
Xref T1E-IUS-PNI-P62-ECO-ACT-SE-GEN-DAB-000000-BIOCLIMPAGE2
Xref 150-T1-MOE-ALL-NOM-RUE-LIM-COMMUNES
Xref T1E-IUS-PNI-P62-ECO-ACT-SE-GEN-DAB-000000-CLIMAT
Xref GRAND_TRAM pour substrat+ligh
Xref T1E-IUS-PNI-P62-ECO-ACT-SE-GE0074-DAB-000000-CTRACE
Xref T1E-IUS-PNI-P62-ECO-ACT-SE-GE0074-DAB-000000-CVOIET
Xref T1E-IUS-PNI-P62-ECO-ACT-SE-GE0074-DAB-000000-EVOIET
Xref T1E-IUS-PNI-P62-ECO-ACT-SE-GE0074-DAB-000000-GMOBI
Xref T1E-IUS-PNI-P62-ECO-ACT-SE-GE0074-DAB-000000-NVOIET
Xref T1E-IUS-PNI-P62-ECO-ACT-SE-GE0074-DAB-000000-SVOIET
Xref T1E-IUS-PNI-P62-ECO-ACT-SE-GE0074-DAB-000000-ZMOBI
Xref T1E-IUS-PNI-P62-ECO-ACT-SE-GE0074-DAB-000000-ZVOIET
Xref T1E-IUS-PNI-P62-ECO-ACT-SE-GE0088-DAB-000000-CVOIET
Xref T1E-IUS-PNI-P62-ECO-ACT-SE-GE0088-DAB-000000-EVOIET
Xref T1E-IUS-PNI-P62-ECO-ACT-SE-GE0088-DAB-000000-GMOBI
Xref T1E-IUS-PNI-P62-ECO-ACT-SE-GE0088-DAB-000000-NVOIET
Xref T1E-IUS-PNI-P62-ECO-ACT-SE-GE0088-DAB-000000-SVOIET
Xref T1E-IUS-PNI-P62-ECO-ACT-SE-GE0088-DAB-000000-ZMOBI
Xref T1E-IUS-PNI-P62-ECO-ACT-SE-GE0088-DAB-000000-ZVOIET
Xref T1E-IUS-PNI-P62-ECO-ACT-SE-GE0094-DAB-000000-CTRACE
Xref T1E-IUS-PNI-P62-ECO-ACT-SE-GE0094-DAB-000000-CVOIET
Xref T1E-IUS-PNI-P62-ECO-ACT-SE-GE0094-DAB-000000-EVOIET
Xref T1E-IUS-PNI-P62-ECO-ACT-SE-GE0094-DAB-000000-GMOBI
Xref T1E-IUS-PNI-P62-ECO-ACT-SE-GE0094-DAB-000000-ZMOBI
Xref T1E-IUS-PNI-P62-ECO-ACT-SE-GE0094-DAB-000000-ZVOIET
Xref T1E-IUS-PNI-P62-ECO-ACT-SE-GE0101-DAB-000000-CVOIET
Xref T1E-IUS-PNI-P62-ECO-ACT-SE-GE0101-DAB-000000-EVOIET
Xref T1E-IUS-PNI-P62-ECO-ACT-SE-GE0101-DAB-000000-GMOBI
Xref T1E-IUS-PNI-P62-ECO-ACT-SE-GE0101-DAB-000000-NVOIET
Xref T1E-IUS-PNI-P62-ECO-ACT-SE-GE0101-DAB-000000-SVOIET
Xref T1E-IUS-PNI-P62-ECO-ACT-SE-GE0101-DAB-000000-ZMOBI
Xref T1E-IUS-PNI-P62-ECO-ACT-SE-GE0101-DAB-000000-ZVOIET
Xref T1E-IUS-PNI-P62-ECO-ACT-SE-GE0102-DAB-000000-CVOIET
Xref T1E-IUS-PNI-P62-ECO-ACT-SE-GE0102-DAB-000000-EVOIET
Xref T1E-IUS-PNI-P62-ECO-ACT-SE-GE0102-DAB-000000-GMOBI (1 ABS)
Xref T1E-IUS-PNI-P62-ECO-ACT-PLA0000-DAB-101187-ASPECTS (1 ES AS)
Xref XREF-STATION-L11-vorigrille
Xref T1E-IUS-PNI-P62-ECO-ACT-SE-GE0105-DAB-000000-C - Revetement franges fonctions
Xref T1E-IUS-PNI-P62-ECO-ACT-SE-GE0105-DAB-000000-N - Revetement franges fonctions
Xref T1E-IUS-PNI-P62-ECO-ACT-SE-GE0105-DAB-000000-S
Xref T1E-IUS-PNI-P62-ECO-ACT-SE-GE0105-DAB-000000-ZVOIET
Xref T1E-IUS-PNI-P62-ECO-ACT-PLA0000-DAB-101187-ASPECTS (1 ABS)
Xref T1E-IUS-PNI-P62-ECO-ACT-PLA0000-DAB-101187-ASPECTS (1 ES AS)
Xref XREF-STATION-L11-vorigrille
Xref T1E-IUS-PNI-P62-ECO-ACT-SE-GE0105-DAB-000000-C - Revetement franges fonctions
Xref T1E-IUS-PNI-P62-ECO-ACT-SE-GE0105-DAB-000000-N - Revetement franges fonctions
Xref T1E-IUS-PNI-P62-ECO-ACT-SE-GE0105-DAB-000000-S
Xref T1E-IUS-PNI-P62-ECO-ACT-SE-GE0105-DAB-000000-ZVOIET
Xref T1E-IUS-PNI-P62-ECO-ACT-PLA0000-DAB-101187-ASPECTS (1 ABS)
Xref T1E-IUS-PNI-P62-ECO-ACT-PLA0000-DAB-101187-ASPECTS (1 ES AS)
Xref T1E-IUS-PNI-P62-ECO-ACT-SE-GE0106-DAB-000000-BVOIET
Xref T1E_0030A2_B-T1E-LGN-PNI-P61-ENV-PRO-SE0001-INS-01000_B_modif DA
Xref T1E_0030A1_A-T1E-LGN-PNI-P61-ENV-PRO-SE0001-INS-01000_A_modif DA
Xref T1E_0030A1_C-T1E-LGN-PNI-P61-ENV-PRO-SE0000-INS-00001-Int1 BL_QIC_modif DA
Xref T1E_0030A2_A-T1E-LGN-PNI-P61-ENV-PRO-SE0000-INS-00000-Int1 BL_QPC_modif DA
Xref T1E-GMM-PNI-P61-ENV-PRO-GMM1000-01-T1E-Plan de situation
Xref T1E-GMM-PNI-P61-ENV-PRO-GMM1000-01T1-CSEC-Plan de situation
Xref T1E-IUS-PNI-P62-ECO-ACT-PLA0000-ART-000000-D (1 ABS) TRAMETE Voie D7 Micro ADV_modif DA
Xref T1E-IUS-PNI-P62-ECO-ACT-PLA0000-ART-000000-D (SLT)

SUIVI DES MODIFICATIONS

INDICE	DATE	MODIFICATIONS	AUTEUR	VERIF.	APPROB.
A	13/11/2020	Mise à jour	VCT	GPI	JGN
B	-	-	-	-	-
C	-	-	-	-	-
D	-	-	-	-	-
E	-	-	-	-	-
F	-	-	-	-	-
G	-	-	-	-	-
H	-	-	-	-	-
I	-	-	-	-	-
J	-	-	-	-	-
K	-	-	-	-	-

NOTA:
- Plan en système de référence géodésique RG93 / CC49

ECHELLE : 1/200ème
0 1 2 4 6 8 10 20 m
cm sur papier

Prolongement de la ligne de Tramway T1

Noisy-le-Sec - Romainville - Montreuil- Rosny - Fontenay-sous-Bois

MAITRISE D'OUVRAGE

DEPARTEMENT DE LA SEINE-SAINT-DENIS
CONSEIL GENERAL 93

GROUPEMENT DE MAITRISE D'ŒUVRE

COORDINATION TECHNIQUE (MANDATAIRE)	ARTELIA, Ville & Transport
ARCHITECTE	DEVILLERS et ASSOCIES SARL
BET VOIRIE-RESEAUX DIVERS	BERIM
INGENIERIE VEGETALE	TECHNI CITE
CONCEPTION LUMIERE	ON, Agence de Conception Lumière

TITRE

1.2.1 - PLAN D'ENSEMBLE D'AMENAGEMENT URBAIN

1.2.1.24 - Encartage 24

LOCALISATION — SECTEUR 2-3

Romainville

Du 17 Bd. Henry Barbusse à la Rue Jean Jaurès

ENCARTAGE

PL02340

PHASE — ACT

DATE 13/11/2020 | FORMAT A0 | ECHELLE 1/200e

IDENTIFIANT DU DOCUMENT

Projet	Périmètre MOA	Type doc.	Discipline	Code Doc.	Phase	Localisation	Emetteur	N° Ordre	Indice
T1E	IU93	PNI	P62	6210	ACT	PL02340	DAB	012124	C

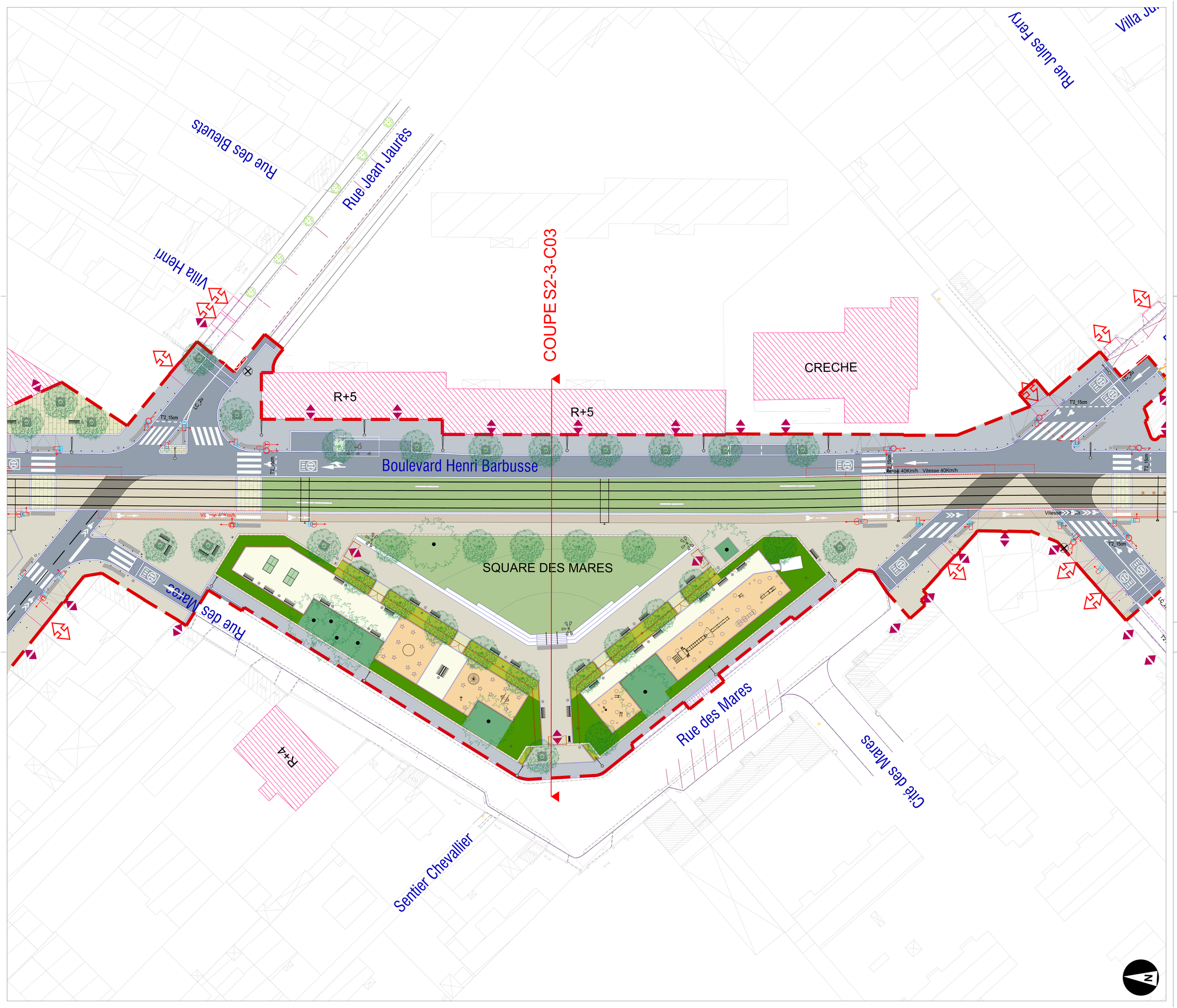

PLAN DE SITUATION

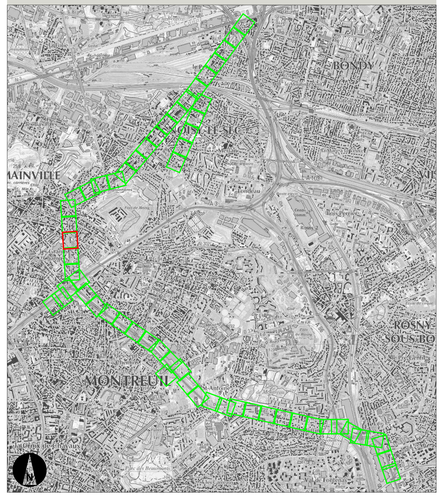

LISTE DES X-REF UTILISEES

Xref 153-T1-MOE-ALL-CACHE-IDOS.dc
Xref XREF-PATP-REB-STATION-ensuite
Xref XREF-PATP-REB-STATION.dc
Xref 153-T1-MOE-ALL-LIA-SECTEURS_B
Xref T1E-IU93-PNI-P62-6210-ACT-SE-COUPE-PETIT_C
Xref XREF-entrée-depôt.dwt
Xref XREF-Projet Sud-TLN-Nettoyé
Xref XREF-Projet-Sud-Fontenay-Nettoyé
Xref XREF-Projet-EXPRE
Xref XREF-Projet-Surgon-Nettoyé
Xref XREF-Projet-Surgon
Xref T1E-IU93-PNI-P62-6210-ACT-SE12000-DAB-000000-(MOCLARAGE)
Xref T1E-IU93-PNI-P62-6210-ACT-SE-000000-(MOCLARAGE)
Xref 153-T1-MOE-ALL-NOM-RUE-C-NI-COMMUNES
Xref T1E-IU93-PNI-P62-6210-ACT-SE-000000-(NOM)
Xref GRAND_TRAM pour cadastre.dgn
Xref T1E-IU93-PNI-P62-6221-ACT-SE12007A-DAB-000000-(CTRACE)
Xref T1E-IU93-PNI-P62-6221-ACT-SE12007A-DAB-000000-(CNEXE)
Xref T1E-IU93-PNI-P62-6221-ACT-SE12007A-DAB-000000-(CNEXE1)
Xref T1E-IU93-PNI-P62-6221-ACT-SE12007A-DAB-000000-(CMOB)
Xref T1E-IU93-PNI-P62-6221-ACT-SE12007A-DAB-000000-(CSOLET)
Xref T1E-IU93-PNI-P62-6221-ACT-SE12007A-DAB-000000-(CSOLET1)
Xref T1E-IU93-PNI-P62-6221-ACT-SE12007B-DAB-000000-(CMOB)
Xref T1E-IU93-PNI-P62-6221-ACT-SE12007B-DAB-000000-(CSOLET)
Xref T1E-IU93-PNI-P62-6221-ACT-SE12007B-DAB-000000-(CSOLET1)
Xref T1E-IU93-PNI-P62-6221-ACT-SE12008-DAB-000000-(CNEXE)
Xref T1E-IU93-PNI-P62-6221-ACT-SE12008-DAB-000000-(CNEXE1)
Xref T1E-IU93-PNI-P62-6221-ACT-SE12008-DAB-000000-(CTRACE)
Xref T1E-IU93-PNI-P62-6221-ACT-SE12008-DAB-000000-(CMOB)
Xref T1E-IU93-PNI-P62-6221-ACT-SE12008-DAB-000000-(CSOLET)
Xref T1E-IU93-PNI-P62-6221-ACT-SE12008-DAB-000000-(CSOLET1)
Xref T1E-IU93-PNI-P62-6221-ACT-SE12004-DAB-000000-(CTRACE)
Xref T1E-IU93-PNI-P62-6221-ACT-SE12004-DAB-000000-(CNEXE)
Xref T1E-IU93-PNI-P62-6221-ACT-SE12004-DAB-000000-(CNEXE1)
Xref T1E-IU93-PNI-P62-6221-ACT-SE12004-DAB-000000-(CMOB)
Xref T1E-IU93-PNI-P62-6221-ACT-SE12004-DAB-000000-(CSOLET)
Xref T1E-IU93-PNI-P62-6221-ACT-SE12004-DAB-000000-(CSOLET1)
Xref T1E-IU93-PNI-P62-6221-ACT-SE12001-DAB-000000-(CTRACE)
Xref T1E-IU93-PNI-P62-6221-ACT-SE12001-DAB-000000-(CNEXE)
Xref T1E-IU93-PNI-P62-6221-ACT-SE12001-DAB-000000-(CNEXE1)
Xref T1E-IU93-PNI-P62-6221-ACT-SE12001-DAB-000000-(CMOB)
Xref T1E-IU93-PNI-P62-6221-ACT-SE12001-DAB-000000-(CSOLET)
Xref T1E-IU93-PNI-P62-6221-ACT-SE12001-DAB-000000-(CSOLET1)
Xref T1E-IU93-PNI-P62-6221-ACT-SE12002-DAB-000000-(CNEXE)
Xref T1E-IU93-PNI-P62-6221-ACT-SE12002-DAB-000000-(CNEXE1)
Xref T1E-IU93-PNI-P62-6221-ACT-SE12002-DAB-000000-(CMOB)
Xref T1E-IU93-PNI-P62-6221-ACT-SE12002-DAB-000000-(CSOLET)
Xref T1E-IU93-PNI-P62-6221-ACT-SE12002-DAB-000000-(CSOLET1)
Xref T1E-IU93-PNI-P62-6221-ACT-SE12003-DAB-000000-(CTRACE)
Xref T1E-IU93-PNI-P62-6221-ACT-SE12003-DAB-000000-(CNEXE)
Xref T1E-IU93-PNI-P62-6221-ACT-SE12003-DAB-000000-(CNEXE1)
Xref T1E-IU93-PNI-P62-6221-ACT-SE12003-DAB-000000-(CMOB)
Xref T1E-IU93-PNI-P62-6221-ACT-SE12003-DAB-000000-(CSOLET)
Xref T1E-IU93-PNI-P62-6221-ACT-SE12003-DAB-000000-(CSOLET1)
Xref T1E-IU93-PNI-P62-6221-ACT-SE12005-DAB-000000-(CTRACE)
Xref T1E-IU93-PNI-P62-6221-ACT-SE12005-DAB-000000-(CNEXE)
Xref T1E-IU93-PNI-P62-6221-ACT-SE12005-DAB-000000-(CNEXE1)
Xref T1E-IU93-PNI-P62-6221-ACT-SE12005-DAB-000000-(CMOB)
Xref T1E-IU93-PNI-P62-6221-ACT-SE12005-DAB-000000-(CSOLET)
Xref T1E-IU93-PNI-P62-6221-ACT-SE12005-DAB-000000-(CSOLET1)
Xref T1E-IU93-PNI-P62-6221-ACT-SE12006-DAB-000000-(CNEXE)
Xref T1E-IU93-PNI-P62-6221-ACT-SE12006-DAB-000000-(CNEXE1)
Xref T1E-IU93-PNI-P62-6221-ACT-SE12006-DAB-000000-(CMOB)
Xref T1E-IU93-PNI-P62-6221-ACT-SE12006-DAB-000000-(CSOLET)
Xref T1E-IU93-PNI-P62-6221-ACT-SE12006-DAB-000000-(CSOLET1)
Xref T1E-IU93-PNI-P62-6221-ACT-SE12006-DAB-000000-(CTRACE)
Xref T1E-IU93-PNI-P62-6221-ACT-SE12004-DAB-000000-(CTRACE)
Xref T1E-IU93-PNI-P62-6221-ACT-SE12004-DAB-000000-(CNEXE)
Xref T1E-IU93-PNI-P62-6221-ACT-SE12004-DAB-000000-(CNEXE1)
Xref T1E-IU93-PNI-P62-6221-ACT-SE12004-DAB-000000-(CMOB)
Xref T1E-IU93-PNI-P62-6221-ACT-SE12004-DAB-000000-(CSOLET)
Xref T1E-IU93-PNI-P62-6221-ACT-SE12004-DAB-000000-(CSOLET1)
Xref T1E-IU93-PNI-P62-6221-ACT-SE12001-DAB-000000-(CTRACE)
Xref T1E-IU93-PNI-P62-6221-ACT-SE12001-DAB-000000-(CNEXE)
Xref T1E-IU93-PNI-P62-6221-ACT-SE12001-DAB-000000-(CNEXE1)
Xref T1E-IU93-PNI-P62-6221-ACT-SE12001-DAB-000000-(CMOB)
Xref T1E-IU93-PNI-P62-6221-ACT-SE12001-DAB-000000-(CSOLET)
Xref T1E-IU93-PNI-P62-6221-ACT-SE12001-DAB-000000-(CSOLET1)
Xref T1E-IU93-PNI-P62-6221-ACT-SE12002-DAB-000000-(CNEXE)
Xref T1E-IU93-PNI-P62-6221-ACT-SE12002-DAB-000000-(CNEXE1)
Xref T1E-IU93-PNI-P62-6221-ACT-SE12002-DAB-000000-(CMOB)
Xref T1E-IU93-PNI-P62-6221-ACT-SE12002-DAB-000000-(CSOLET)
Xref T1E-IU93-PNI-P62-6221-ACT-SE12002-DAB-000000-(CSOLET1)
Xref T1E-IU93-PNI-P62-6221-ACT-SE12003-DAB-000000-(CTRACE)
Xref T1E-IU93-PNI-P62-6221-ACT-SE12003-DAB-000000-(CNEXE)
Xref T1E-IU93-PNI-P62-6221-ACT-SE12003-DAB-000000-(CNEXE1)
Xref T1E-IU93-PNI-P62-6221-ACT-SE12003-DAB-000000-(CMOB)
Xref T1E-IU93-PNI-P62-6221-ACT-SE12003-DAB-000000-(CSOLET)
Xref T1E-IU93-PNI-P62-6221-ACT-SE12003-DAB-000000-(CSOLET1)
Xref T1E-IU93-PNI-P62-6221-ACT-SE12005-DAB-000000-(CTRACE)
Xref T1E-IU93-PNI-P62-6221-ACT-SE12005-DAB-000000-(CNEXE)
Xref T1E-IU93-PNI-P62-6221-ACT-SE12005-DAB-000000-(CNEXE1)
Xref T1E-IU93-PNI-P62-6221-ACT-SE12005-DAB-000000-(CMOB)
Xref T1E-IU93-PNI-P62-6221-ACT-SE12005-DAB-000000-(CSOLET)
Xref T1E-IU93-PNI-P62-6221-ACT-SE12005-DAB-000000-(CSOLET1)
Xref T1E-IU93-PNI-P62-6221-ACT-SE12006-DAB-000000-(CNEXE)
Xref T1E-IU93-PNI-P62-6221-ACT-SE12006-DAB-000000-(CNEXE1)
Xref T1E-IU93-PNI-P62-6221-ACT-SE12006-DAB-000000-(CMOB)
Xref T1E-IU93-PNI-P62-6221-ACT-SE12006-DAB-000000-(CSOLET)
Xref T1E-IU93-PNI-P62-6221-ACT-SE12006-DAB-000000-(CSOLET1)
Xref T1E-IU93-PNI-P62-6210-ACT-SE12004-DAB-000000-(CNEXE)
Xref T1E-IU93-PNI-P62-6210-ACT-SE12004-DAB-000000-(CNEXE1)
Xref T1E-IU93-PNI-P62-6210-ACT-SE12004-DAB-000000-(CMOB)
Xref T1E-IU93-PNI-P62-6210-ACT-SE12004-DAB-000000-(CSOLET)
Xref T1E-IU93-PNI-P62-6210-ACT-SE12004-DAB-000000-(CSOLET1)
Xref T1E-IU93-PNI-P62-6210-ACT-SE12001-DAB-000000-(CTRACE)
Xref T1E-IU93-PNI-P62-6210-ACT-SE12001-DAB-000000-(CNEXE)
Xref T1E-IU93-PNI-P62-6210-ACT-SE12001-DAB-000000-(CNEXE1)
Xref T1E-IU93-PNI-P62-6210-ACT-SE12001-DAB-000000-(CMOB)
Xref T1E-IU93-PNI-P62-6210-ACT-SE12001-DAB-000000-(CSOLET)
Xref T1E-IU93-PNI-P62-6210-ACT-SE12001-DAB-000000-(CSOLET1)
Xref T1E-IU93-PNI-P62-6210-ACT-SE12002-DAB-000000-(CNEXE)
Xref T1E-IU93-PNI-P62-6210-ACT-SE12002-DAB-000000-(CNEXE1)
Xref T1E-IU93-PNI-P62-6210-ACT-SE12002-DAB-000000-(CMOB)
Xref T1E-IU93-PNI-P62-6210-ACT-SE12002-DAB-000000-(CSOLET)
Xref T1E-IU93-PNI-P62-6210-ACT-SE12002-DAB-000000-(CSOLET1)
Xref T1E-IU93-PNI-P62-6210-ACT-SE12003-DAB-000000-(CTRACE)
Xref T1E-IU93-PNI-P62-6210-ACT-SE12003-DAB-000000-(CNEXE)
Xref T1E-IU93-PNI-P62-6210-ACT-SE12003-DAB-000000-(CNEXE1)
Xref T1E-IU93-PNI-P62-6210-ACT-SE12003-DAB-000000-(CMOB)
Xref T1E-IU93-PNI-P62-6210-ACT-SE12003-DAB-000000-(CSOLET)
Xref T1E-IU93-PNI-P62-6210-ACT-SE12003-DAB-000000-(CSOLET1)
Xref T1E-IU93-PNI-P62-6210-ACT-SE12005-DAB-000000-(CTRACE)
Xref T1E-IU93-PNI-P62-6210-ACT-SE12005-DAB-000000-(CNEXE)
Xref T1E-IU93-PNI-P62-6210-ACT-SE12005-DAB-000000-(CNEXE1)
Xref T1E-IU93-PNI-P62-6210-ACT-SE12005-DAB-000000-(CMOB)
Xref T1E-IU93-PNI-P62-6210-ACT-SE12005-DAB-000000-(CSOLET)
Xref T1E-IU93-PNI-P62-6210-ACT-SE12005-DAB-000000-(CSOLET1)
Xref T1E-IU93-PNI-P62-6210-ACT-SE12006-DAB-000000-(CNEXE)
Xref T1E-IU93-PNI-P62-6210-ACT-SE12006-DAB-000000-(CNEXE1)
Xref T1E-IU93-PNI-P62-6210-ACT-SE12006-DAB-000000-(CMOB)
Xref T1E-IU93-PNI-P62-6210-ACT-SE12006-DAB-000000-(CSOLET)
Xref T1E-IU93-PNI-P62-6210-ACT-SE12006-DAB-000000-(CSOLET1)
Xref T1E-IU93-PNI-P62-6210-ACT-SE12004-DAB-000000-(CTRACE

Rue des Mares

Sentier des Mares

ACCES COLLEGIENS PIETONS

ACCES POMPIER

Boulevard Henri Barbusse

COLLEGE COURBET

COLLEGE COURBET

ACCES LIVRAISON ECOLE

ERP R+2

ECOLE PRIMAIRE

ACCES POMPIER

ECOLE MATERNELLE

Rue Irène Joliot Curie

Rue Jean Charcot

ECHELLE : 1/500ème

0 2.5 5 10 15 20 25 50 m

0 0.5 1 2 3 4 5 10 cm papier

N

Plan d' aménagement urbain 1/500e - Format A3

Indice D

ACT - Prolongement du Tramway T1 vers Val de Fontenay

DEVILLERS et ASSOCIES - ARTELIA Ville et Transport - BERIM - Techni Cité - ON, Agence de Conception Lumière

Date: 06/07/2021

Encartage: 210

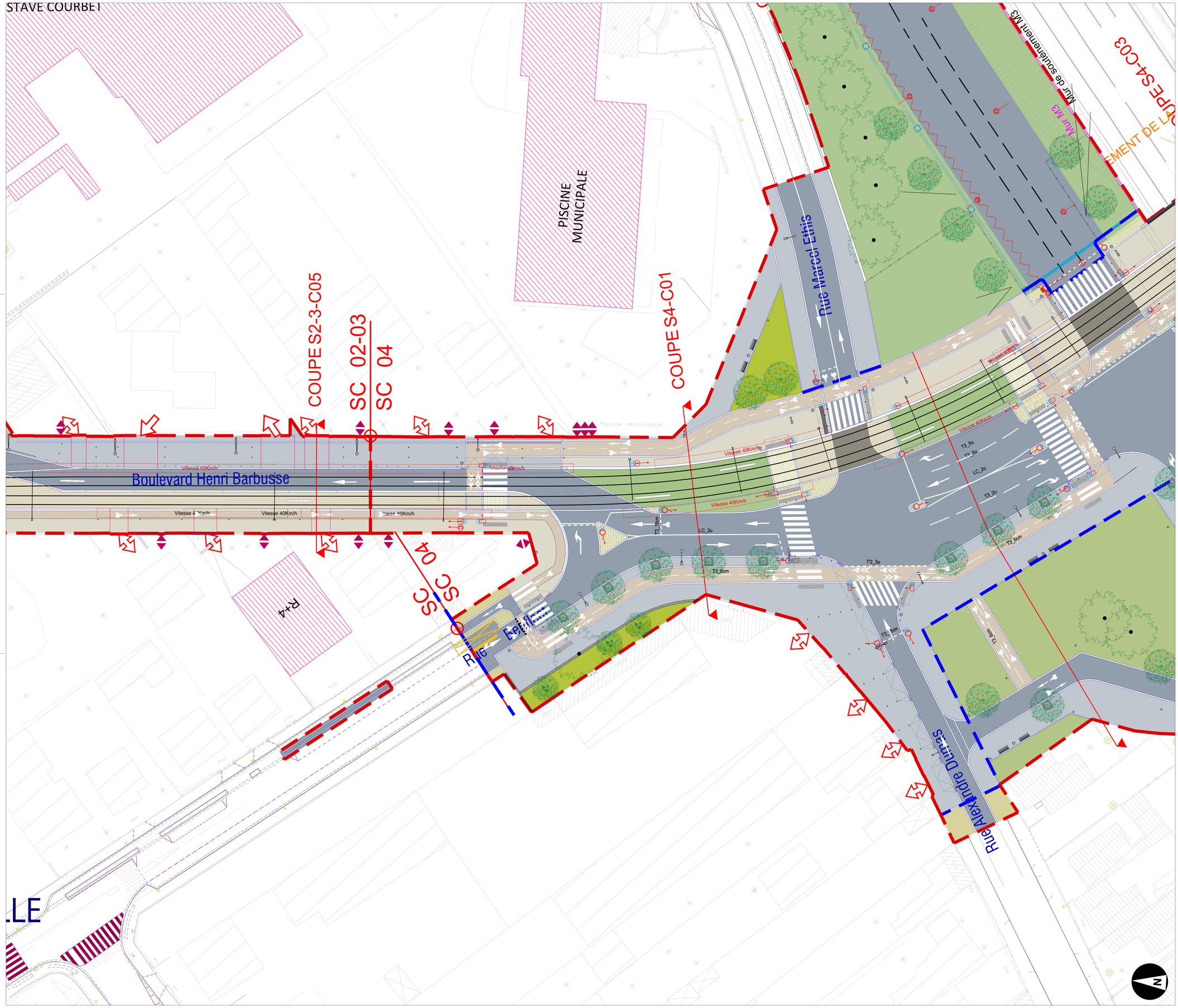

PLAN DE SITUATION

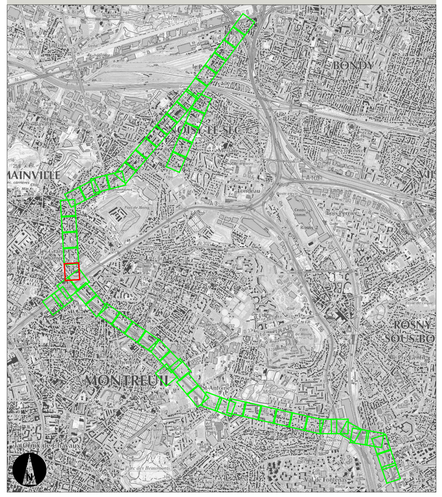

LISTE DES X-REF UTILISEES

SUIVI DES MODIFICATIONS

INDICE	DATE	MODIFICATIONS	AUTEUR	VERIF.	APPROB.
A	13/11/2020	Mise à jour	VCT	GFI	JGN
B	-	-	-	-	-
C	-	-	-	-	-
D	-	-	-	-	-
E	-	-	-	-	-
F	-	-	-	-	-
G	-	-	-	-	-
H	-	-	-	-	-
I	-	-	-	-	-
J	-	-	-	-	-
K	-	-	-	-	-

NOTA:
- Plan en système de référence géodésique RG93 / CC49

ECHELLE : 1/200ème
0 2 4 6 8 10 20 m
0 1 2 3 4 5 10 cm papier

Prolongement de la ligne de Tramway T1

Noisy-le-Sec - Romainville - Montreuil- Rosny - Fontenay-sous-Bois

MAITRISE D'OUVRAGE

DEPARTEMENT DE LA SEINE-SAINT-DENIS
CONSEIL GENERAL 93

GROUPEMENT DE MAITRISE D'ŒUVRE

COORDINATION TECHNIQUE (MANDATAIRE)	ARTELIA, Ville & Transport
ARCHITECTE	DEVILLERS et ASSOCIES SARL
BET VOIRIE-RESEAUX DIVERS	BERIM
INGENIERIE VEGETALE	TECHNI CITE
CONCEPTION LUMIERE	ON, Agence de Conception Lumière

TITRE

1.2.1 - PLAN D'ENSEMBLE D'AMENAGEMENT URBAIN

1.2.1.27 - Encartage 27

LOCALISATION SECTEUR 4

Romainville
du 110 Bd. Henri Barbusse à l'A3

ENCARTAGE
PL02370

PHASE ACT

DATE 13/11/2020 FORMAT A0 ECHELLE 1/200e

IDENTIFIANT DU DOCUMENT

Projet	Périmètre MOA	Type doc.	Discipline	Code Doc.	Phase	Localisation	Emetteur	N° Ordre	Indice
T1E	IU93	PNI	P62	6210	ACT	PL02370	DAB	012127	C

PLAN DE SITUATION

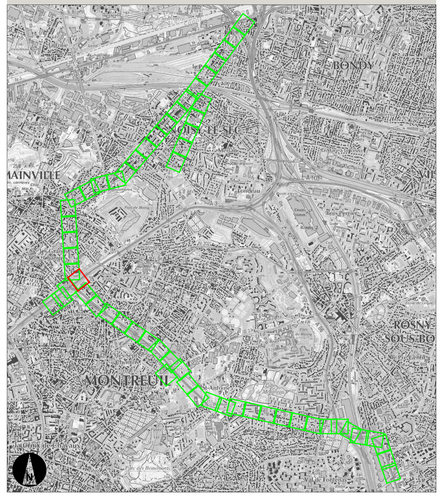

LISTE DES X-REF UTILISEES

SUIVI DES MODIFICATIONS

INDICE	DATE	MODIFICATIONS	AUTEUR	VERIF.	APPROB.
A	13/11/2020	Mise à jour	VCT	GFI	JGN
B	-	-	-	-	-
C	-	-	-	-	-
D	-	-	-	-	-
E	-	-	-	-	-
F	-	-	-	-	-
G	-	-	-	-	-
H	-	-	-	-	-
I	-	-	-	-	-
J	-	-	-	-	-
K	-	-	-	-	-

NOTA:
- Plan en système de référence géodésique RG93 / CC49

ECHELLE : 1/200ème
0 2 4 6 8 10 20 m
10 cm papier

Prolongement de la ligne de Tramway T1

Noisy-le-Sec - Romainville - Montreuil- Rosny - Fontenay-sous-Bois

MAITRISE D'OUVRAGE

DEPARTEMENT DE LA SEINE-SAINT-DENIS
CONSEIL GENERAL 93

GROUPEMENT DE MAITRISE D'ŒUVRE

COORDINATION TECHNIQUE (MANDATAIRE)	ARTELIA, Ville & Transport
ARCHITECTE	DEVILLERS et ASSOCIES SARL
BET VOIRIE-RESEAUX DIVERS	BERIM
INGENIERIE VEGETALE	TECHNI CITE
CONCEPTION LUMIERE	ON, Agence de Conception Lumière

TITRE

1.2.1 - PLAN D'ENSEMBLE D'AMENAGEMENT URBAIN

1.2.1.28 - Encartage 28

LOCALISATION — SECTEUR 4

Romainville
Franchissement A3

ENCARTAGE
PL02380

PHASE — ACT

DATE	13/11/2020	FORMAT	A0	ECHELLE	1/200e

IDENTIFIANT DU DOCUMENT

Projet	Périmètre MOA	Type doc.	Discipline	Code Doc.	Phase	Localisation	Emetteur	N° Ordre	Indice
T1E	IU93	PNI	P62	6210	ACT	PL02380	DAB	012128	C

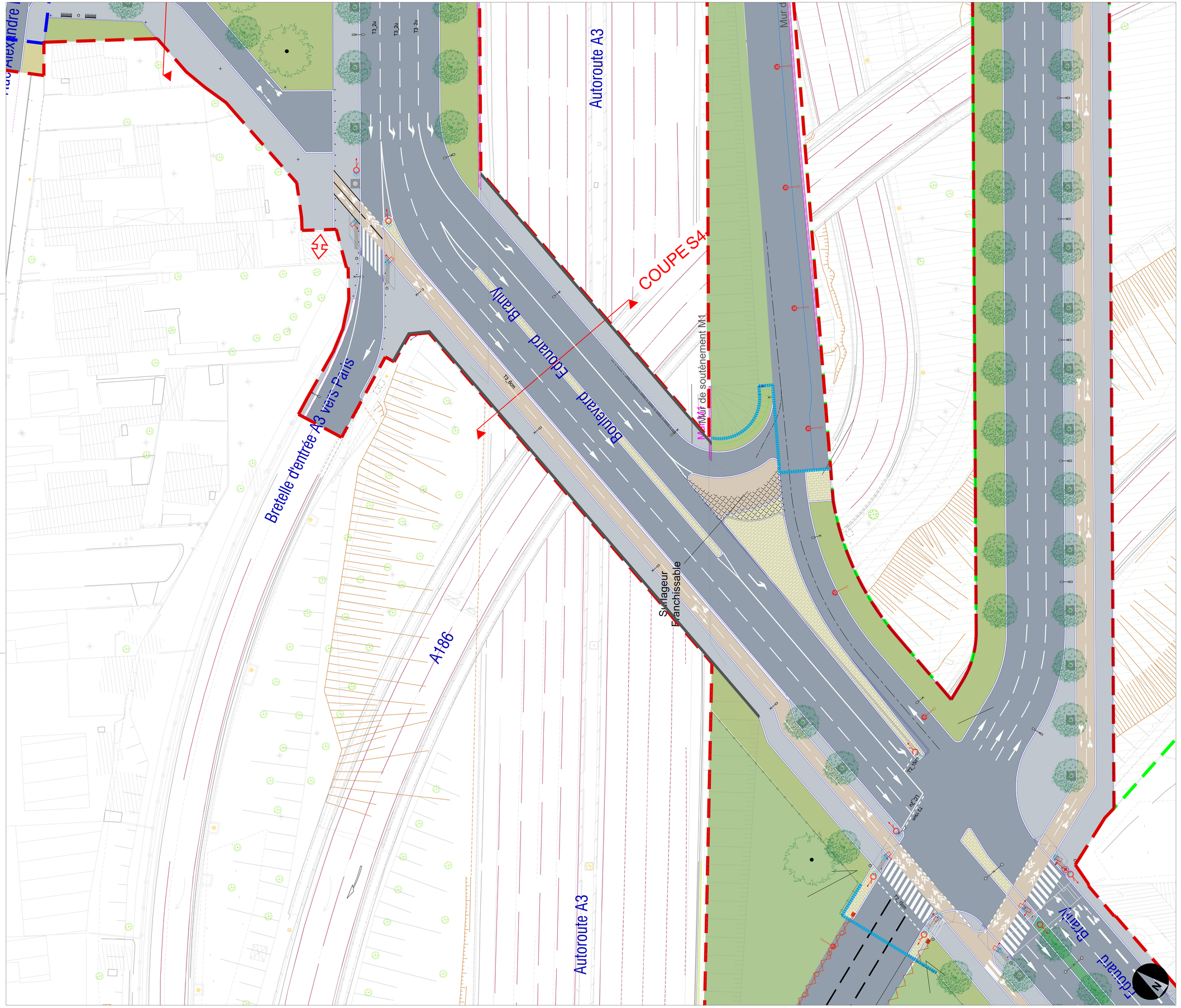

PLAN DE SITUATION

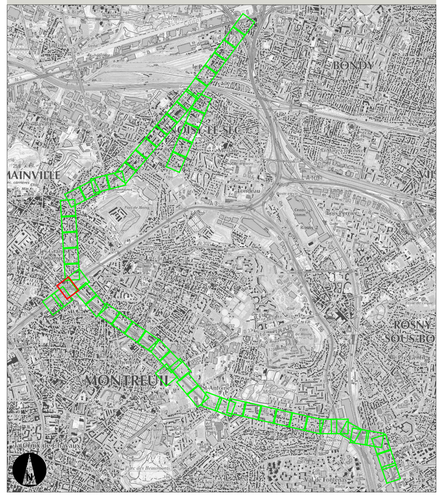

LISTE DES X-REF UTILISEES

SUIVI DES MODIFICATIONS

INDICE	DATE	MODIFICATIONS	AUTEUR	VERIF.	APPROB.
A	13/11/2020	Mise à jour	VCT	GFI	JGN
B	-	-	-	-	-
C	-	-	-	-	-
D	-	-	-	-	-
E	-	-	-	-	-
F	-	-	-	-	-
G	-	-	-	-	-
H	-	-	-	-	-
I	-	-	-	-	-
J	-	-	-	-	-
K	-	-	-	-	-

NOTA:
- Plan en système de référence géodésique RG93 / CC49

ECHELLE : 1/200ème
0 2 4 6 8 10 20 m
1 cm sur papier

Prolongement de la ligne de Tramway T1

Noisy-le-Sec - Romainville - Montreuil- Rosny - Fontenay-sous-Bois

MAITRISE D'OUVRAGE

DEPARTEMENT DE LA SEINE-SAINT-DENIS
CONSEIL GENERAL 93

GROUPEMENT DE MAITRISE D'ŒUVRE

COORDINATION TECHNIQUE (MANDATAIRE)	ARTELIA, Ville & Transport
ARCHITECTE	DEVILLERS et ASSOCIES SARL
BET VOIRIE-RESEAUX DIVERS	BERIM
INGENIERIE VEGETALE	TECHNI CITE
CONCEPTION LUMIERE	ON, Agence de Conception Lumière

TITRE

1.2.1 - PLAN D'ENSEMBLE D'AMENAGEMENT URBAIN

1.2.1.29 - Encartage 29

LOCALISATION SECTEUR 4

Romainville
Pont Edouard Branly

ENCARTAGE
PL02381

PHASE ACT

DATE 13/11/2020 | FORMAT A0 | ECHELLE 1/200e

IDENTIFIANT DU DOCUMENT

Projet	Périmètre MOA	Type doc.	Discipline	Code Doc.	Phase	Localisation	Emetteur	N° Ordre	Indice
T1E	IU93	PNI	P62	6210	ACT	PL02381	DAB	012129	C

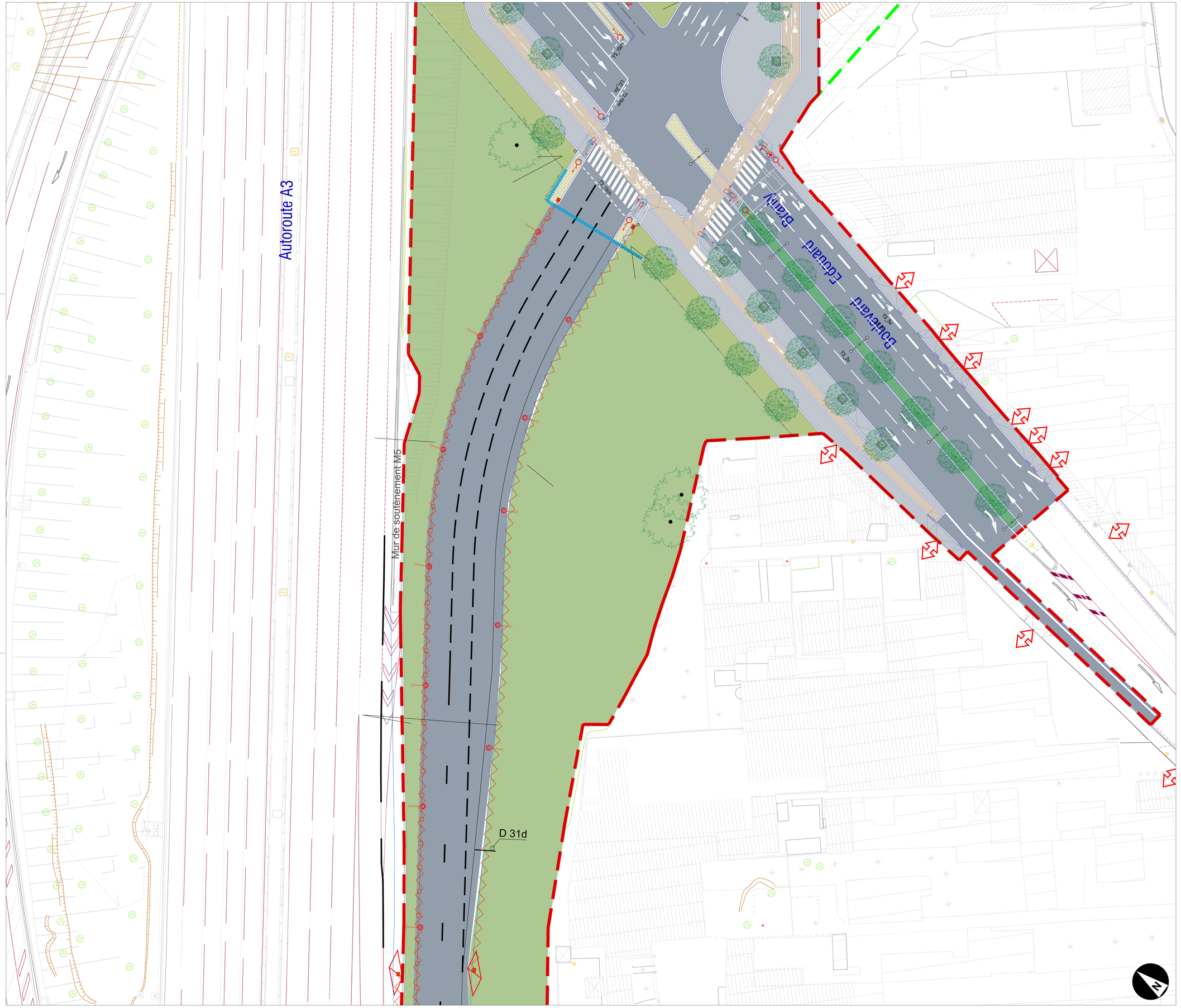

PLAN DE SITUATION

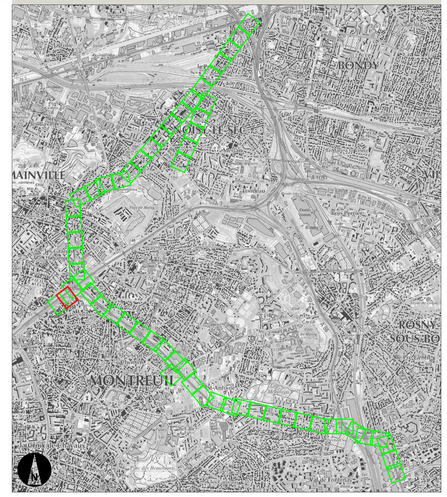

LISTE DES X-REF UTILISEES

SUIVI DES MODIFICATIONS

INDICE	DATE	MODIFICATIONS	AUTEUR	VERIF.	APPROB.
A	13/11/2020	Mise à jour	VCT	GFI	JGN
B	-	-	-	-	-
C	-	-	-	-	-
D	-	-	-	-	-
E	-	-	-	-	-
F	-	-	-	-	-
G	-	-	-	-	-
H	-	-	-	-	-
I	-	-	-	-	-
J	-	-	-	-	-
K	-	-	-	-	-

NOTA:
- Plan en système de référence géodésique RG93 / CC49

ECHELLE : 1/200ème
0 2 4 6 8 10 20 m
0 1 2 3 4 5 10 cm papier

Prolongement de la ligne de Tramway T1

Noisy-le-Sec - Romainville - Montreuil- Rosny - Fontenay-sous-Bois

MAITRISE D'OUVRAGE

DEPARTEMENT DE LA SEINE-SAINT-DENIS
CONSEIL GENERAL 93

GROUPEMENT DE MAITRISE D'ŒUVRE

COORDINATION TECHNIQUE (MANDATAIRE)	ARTELIA, Ville & Transport
ARCHITECTE	DEVILLERS et ASSOCIES SARL
BET VOIRIE-RESEAUX DIVERS	BERIM
INGENIERIE VEGETALE	TECHNI CITE
CONCEPTION LUMIERE	ON, Agence de Conception Lumière

TITRE

1.2.1 - PLAN D'ENSEMBLE D'AMENAGEMENT URBAIN

1.2.1.30 - Encartage 30

LOCALISATION SECTEUR 4

Romainville

Boulevard Edouard Branly

ENCARTAGE

PL02382

PHASE ACT

DATE 13/11/2020 FORMAT A0 ECHELLE 1/200e

IDENTIFIANT DU DOCUMENT

Projet	Périmètre MOA	Type doc.	Discipline	Code Doc.	Phase	Localisation	Emetteur	N° Ordre	Indice
T1E	IU93	PNI	P62	6210	ACT	PL02382	DAB	012130	C



PLAN DE SITUATION

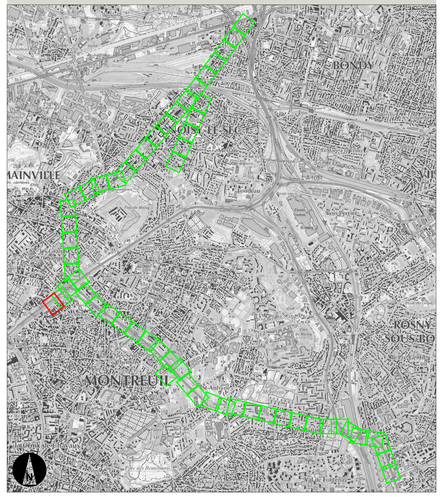

LISTE DES X-REF UTILISEES

SUIVI DES MODIFICATIONS

INDICE	DATE	MODIFICATIONS	AUTEUR	VERIF.	APPROB.
A	13/11/2020	Mise à jour	VCT	GFI	JGN
B	-	-	-	-	-
C	-	-	-	-	-
D	-	-	-	-	-
E	-	-	-	-	-
F	-	-	-	-	-
G	-	-	-	-	-
H	-	-	-	-	-
I	-	-	-	-	-
J	-	-	-	-	-
K	-	-	-	-	-

NOTA:
- Plan en système de référence géodésique RG93 / CC49

ECHELLE : 1/200ème
0 2 4 6 8 10 20 m
10 cm papier

Prolongement de la ligne de Tramway T1

Noisy-le-Sec - Romainville - Montreuil- Rosny - Fontenay-sous-Bois

MAITRISE D'OUVRAGE

DEPARTEMENT DE LA SEINE-SAINT-DENIS
CONSEIL GENERAL 93

seine saint-denis LE DÉPARTEMENT

GROUPEMENT DE MAITRISE D'ŒUVRE

COORDINATION TECHNIQUE (MANDATAIRE)	ARTELIA, Ville & Transport
ARCHITECTE	DEVILLERS et ASSOCIES SARL
BET VOIRIE-RESEAUX DIVERS	BERIM
INGENIERIE VEGETALE	TECHNI CITE
CONCEPTION LUMIERE	ON, Agence de Conception Lumière

TITRE

1.2.1 - PLAN D'ENSEMBLE D'AMENAGEMENT URBAIN

1.2.1.31 - Encartage 31

LOCALISATION SECTEUR 4

Romainville

Bretelle de sortie A3/A186

ENCARTAGE

PL02383

PHASE ACT

DATE 13/11/2020 FORMAT A0 ECHELLE 1/200e

IDENTIFIANT DU DOCUMENT

Projet	Périmètre MOA	Type doc.	Discipline	Code Doc.	Phase	Localisation	Emetteur	N° Ordre	Indice
T1E	IU93	PNI	P62	6210	ACT	PL02383	DAB	012131	C

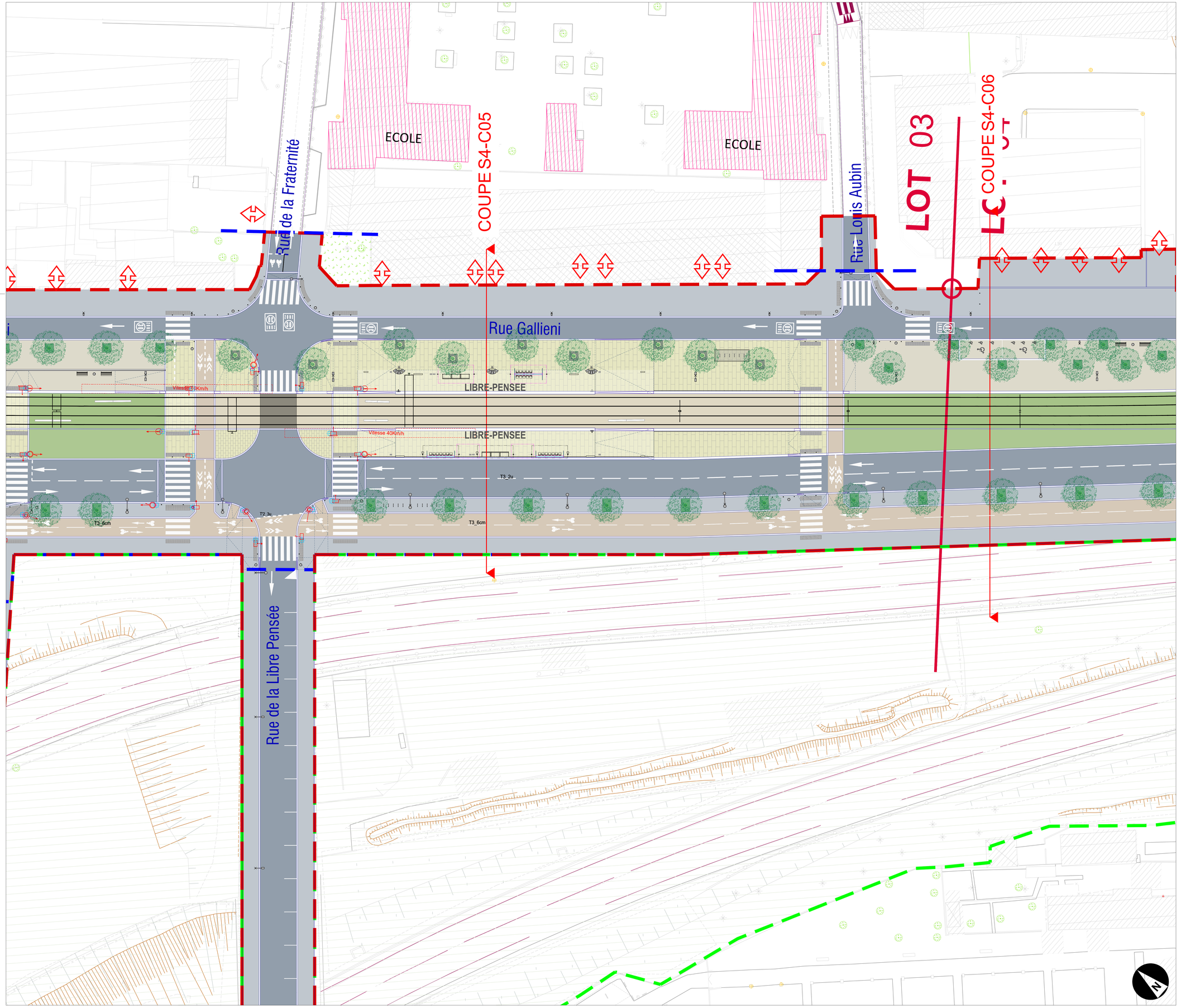

PLAN DE SITUATION

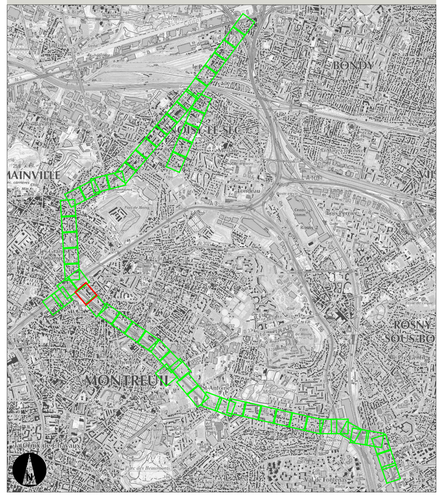

LISTE DES X-REF UTILISEES

SUIVI DES MODIFICATIONS

INDICE	DATE	MODIFICATIONS	AUTEUR	VERIF.	APPROB.
A	13/11/2020	Mise à jour	VCT	GFI	JGN
B	-	-	-	-	-
C	-	-	-	-	-
D	-	-	-	-	-
E	-	-	-	-	-
F	-	-	-	-	-
G	-	-	-	-	-
H	-	-	-	-	-
I	-	-	-	-	-
J	-	-	-	-	-
K	-	-	-	-	-

NOTA:
- Plan en système de référence géodésique RG93 / CC49

ECHELLE : 1/200ème
0 2 4 6 8 10 20 m
10 cm papier

Prolongement de la ligne de Tramway T1

Noisy-le-Sec - Romainville - Montreuil- Rosny - Fontenay-sous-Bois

MAITRISE D'OUVRAGE

DEPARTEMENT DE LA SEINE-SAINT-DENIS
CONSEIL GENERAL 93

GROUPEMENT DE MAITRISE D'ŒUVRE

COORDINATION TECHNIQUE (MANDATAIRE)	ARTELIA, Ville & Transport
ARCHITECTE	DEVILLERS et ASSOCIES SARL
BET VOIRIE-RESEAUX DIVERS	BERIM
INGENIERIE VEGETALE	TECHNI CITE
CONCEPTION LUMIERE	ON, Agence de Conception Lumière

TITRE

1.2.1 - PLAN D'ENSEMBLE D'AMENAGEMENT URBAIN

1.2.1.32 - Encartage 32

LOCALISATION

SECTEUR 4

Romainville

De la Rue de la Libre Pensée au 184 Rue Gallieni

ENCARTAGE

PL02390

PHASE

ACT

DATE 13/11/2020 | FORMAT A0 | ECHELLE 1/200e

IDENTIFIANT DU DOCUMENT

Projet	Périmètre MOA	Type doc.	Discipline	Code Doc.	Phase	Localisation	Emetteur	N° Ordre	Indice
T1E	IU93	PNI	P62	6210	ACT	PL02390	DAB	012132	C

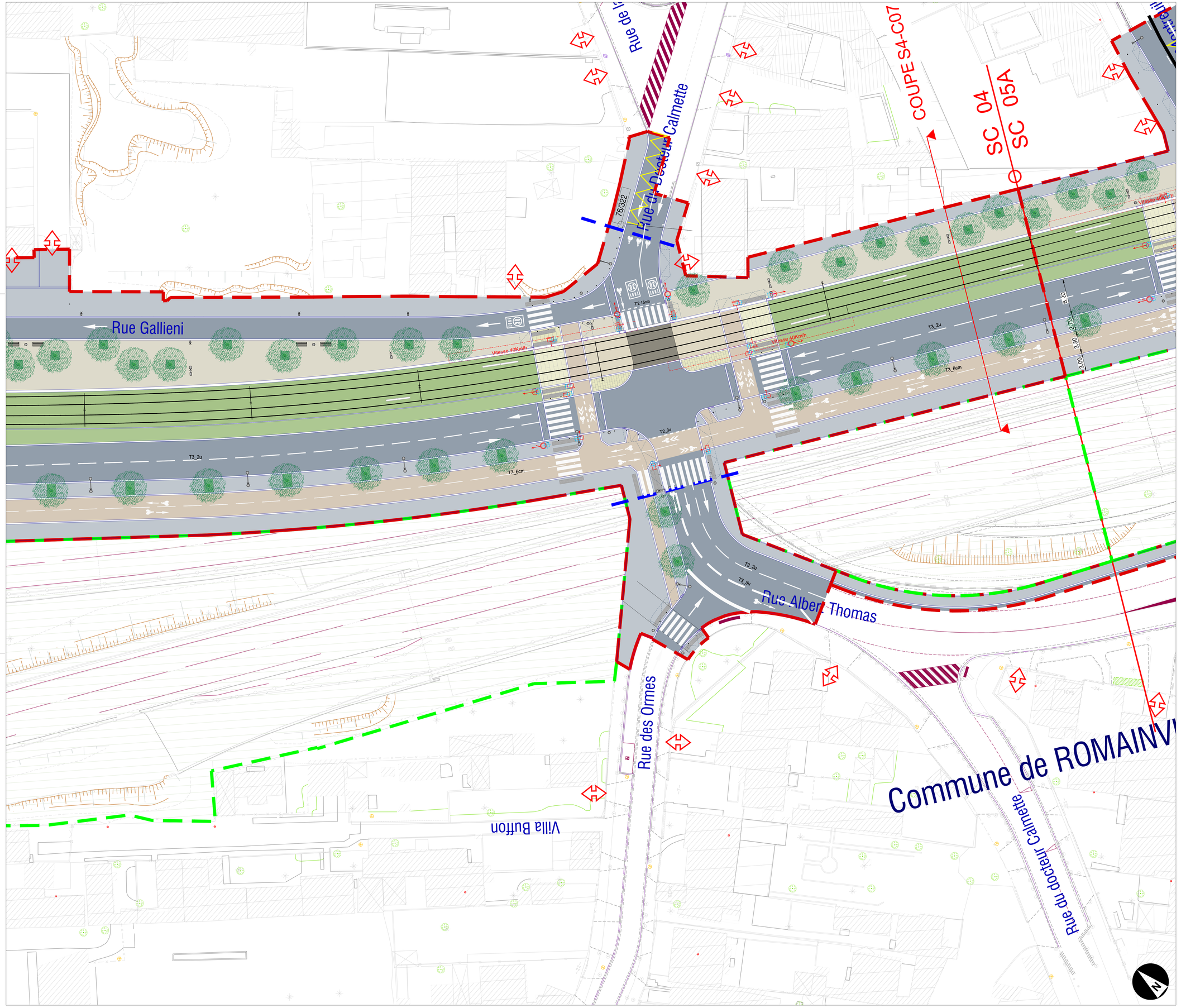

PLAN DE SITUATION

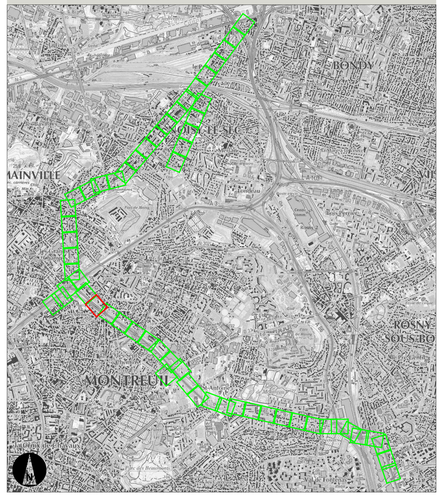

LISTE DES X-REF UTILISEES

SUIVI DES MODIFICATIONS

INDICE	DATE	MODIFICATIONS	AUTEUR	VERIF.	APPROB.
A	13/11/2020	Mise à jour	VCT	GFI	JGN
B	-	-	-	-	-
C	-	-	-	-	-
D	-	-	-	-	-
E	-	-	-	-	-
F	-	-	-	-	-
G	-	-	-	-	-
H	-	-	-	-	-
I	-	-	-	-	-
J	-	-	-	-	-
K	-	-	-	-	-

NOTA:
- Plan en système de référence géodésique RG93 / CC49

ECHELLE : 1/200ème
0 2 4 6 8 10 20 m
10 cm papier

Prolongement de la ligne de Tramway T1

Noisy-le-Sec - Romainville - Montreuil- Rosny - Fontenay-sous-Bois

MAITRISE D'OUVRAGE

DEPARTEMENT DE LA SEINE-SAINT-DENIS
CONSEIL GENERAL 93

GROUPEMENT DE MAITRISE D'ŒUVRE

COORDINATION TECHNIQUE (MANDATAIRE)	ARTELIA, Ville & Transport
ARCHITECTE	DEVILLERS et ASSOCIES SARL
BET VOIRIE-RESEAUX DIVERS	BERIM
INGENIERIE VEGETALE	TECHNI CITE
CONCEPTION LUMIERE	ON, Agence de Conception Lumière

TITRE

1.2.1 - PLAN D'ENSEMBLE D'AMENAGEMENT URBAIN

1.2.1.33 - Encartage 33

LOCALISATION — SECTEUR 4

Romainville

Du 184 Rue Gallieni à la Route de Montreuil

ENCARTAGE

PL02400

PHASE — ACT

DATE	13/11/2020	FORMAT	A0	ECHELLE	1/200e

IDENTIFIANT DU DOCUMENT

Projet	Périmètre MOA	Type doc.	Discipline	Code Doc.	Phase	Localisation	Emetteur	N° Ordre	Indice
T1E	IU93	PNI	P62	6210	ACT	PL02400	DAB	012133	C